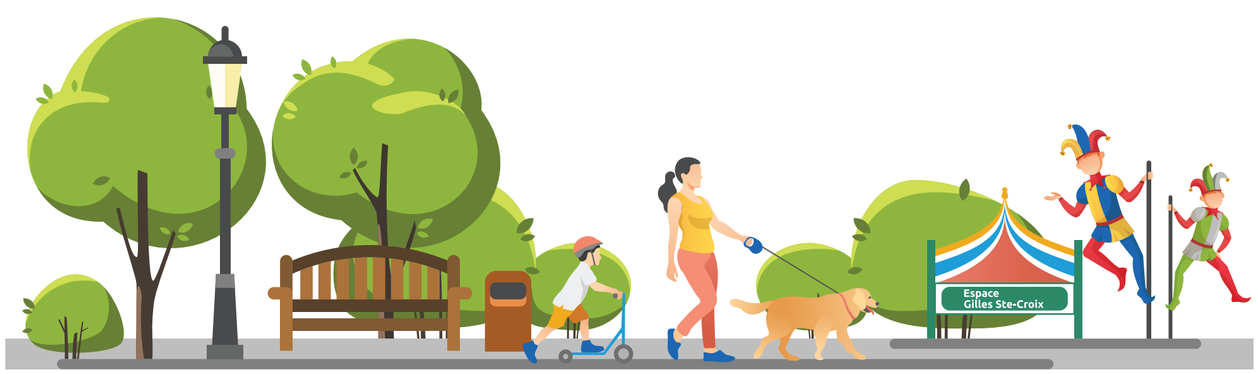

Pour connaître les activités organisées par la Ville de La Sarre

consultez le

www.ville.lasarre.qc.ca

Ville de La Sarre

201, rue Principale

1 888 330-2282

info@ville.lasarre.qc.ca

www.ville.lasarre.qc.ca

Ville de La Sarre

maison.de.la.culture.lasarre

RESTAURANTS

Boston Pizza
32, route 111 Est • 819 333-3313

Restaurant Mikes
249, rue Principale • 819 339-5663

Brasserie La Brute du Coin
635, 2e Rue Est • 819 333-4454

Restaurant Chez Manoux
77, 2e Rue Est • 819 333-2523

Double Pizza
345, rue Principale • 819 333-4000

Léo Pizza
284, rue Principale • 819 333-5806

Casse-croûte Bordy
63, route 111 Est • 819 333-5606

Rouge Café
283, rue Principale • 819 333-3344

Restaurant McDonald's
616, 2e Rue Est • 819 339-5619

La Villa du Poulet (PFK)
517, 2e Rue Est • 819 333-3533

Restaurant Chez Mario
255, 3e Rue Est • 819 333-3399

Subway
99, 5e Avenue Est • 819 333-3700

Tim Hortons
169, 2e Rue Est • 819 333-4333
632, 2e Rue Est • 819 333-4303

A&W
516, 2e Rue Est • 819 339-3578

Crème Glacée au Pingouin 98
79, 5e Avenue Est

Crèmoli
255, rue Principale

HÉBERGEMENTS

Chez Gustave
7, 7e Avenue Ouest, app. 1 • 819 333-0449

Motel Le Bivouac
637, 2e Rue Est • 819 333-2241

Motel Villa mon repos
32, route 111 Est • 819 333-2224

INFRASTRUCTURES ET SERVICES PUBLICS

1. Bureau de poste
   77, 2e Rue Est
2. Caserne des pompiers
   13, 3e Avenue Est
   819 333-2282
3. Hôtel de ville
   201, rue Principale
   819 333-2282
4. Palais de justice
   651, 2e Rue Est
   819 339-7951
5. Salle Desjardins
   500, rue Principale
   819 333-2282
6. Centre de valorisation des matières résiduelles
   15, boulevard Industriel
   819 333-2807
7. Maison de la culture
   195, rue Principale
   819 333-2282
8. Centre intégré de santé et de services sociaux de l'Abitibi-Témiscaminugue - Hôpital et CLSC de La Sarre
   679, 2e Rue Est
   819 333-2311

CENTRES COMMERCIAUX

1. Carrefour La Sarre
   255, 3e Rue Est
2. Plaza La Sarre
   77, 2e Rue Est

INFRASTRUCTURES SPORTIVES

1. Aréna Nicol Auto
   550, rue Principale
   819 333-2282
2. Curling
   550, rue Principale
3. Sentier multifonctionnel
4. Participarc
5. Patinoire extérieure
6. Piscine
   500, rue Principale

ATTRAITS

1. Centre d'interprétation de la foresterie
   600, rue Principale
   819 333-3318
2. Club Beattie de La Sarre
   18, Chemin du Golf
   819 333-9944
3. Fromagerie La Vache à Maillotte
   604, 2e Rue Est
   819 333-1121
4. Troupe À Cœur ouvert
   74, avenue du Chemin de Fer Est
   819 333-4100
5. Pêche en ville
6. Société d'histoire et du patrimoine de la région de La Sarre
   187, rue Principale
   819 333-2282 poste 241
7. Parc Ernest-Lalonde
8. Charrue tronçonneuse des Conquérants du Nord
9. Départ du circuit patrimonial
10. Espace Gilles-Ste-Croix
11. Jeux d'eau
12. Promenade du Centenaire

DIVERS

1. Parc Équestre - Desjardins | Hecla Québec
2. Bureau d'information touristique
   600, rue Principale
   819 333-3318
3. MRC d'Abitibi-Ouest
   11, 5e Avenue Est
   819 339-5671
4. Halte pour véhicules récréatifs
5. Terminus d'autobus
   229, 2e Rue Est
   819 333-3395
6. Station de vidange pour véhicules récréatifs
7. Quai public
8. Club de motoneige
9. Cinéma La Sarre
   280, rue Principale
   819 333-6666

PERMIS DE COURTOISIE

Empressée de vous recevoir, la Ville de La Sarre met un permis de courtoisie à la disposition des visiteurs qui vous permettra de circuler au centre-ville sans vous soucier des parcomètres. Procurez-vous le aux endroits suivants :

Bureau d'information touristique
600, rue Principale
Tous les jours, de la fin juin à la fin août de 9 h à 18 h.

Maison de la culture et Hôtel de ville
195 et 201, rue Principale
Heures d'ouverture au www.ville.lasarre.qc.ca

MRC d'Abitibi-Ouest
11, 5e Avenue Est
Du lundi au vendredi, de 8 h 30 à 12 h
et de 13 h à 16 h, toute l'année.

Bon séjour !

• 1 888 330-2282 • info@ville.lasarre.qc.ca • www.ville.lasarre.qc.ca • 201, rue Principale • 1 888 330-2282 • info@ville.lasarre.qc.ca • www.ville.lasarre.qc.ca • 201, rue Principale • 1 888 330-2282 • info@ville.lasarre.qc.ca • www.ville.lasarre.qc.ca • 201, rue Pr

Cet été, plus que jamais, visitez notre territoire et découvrez ses merveilles !

Voici quelques idées pour vous :

Se procurer la carte touristique de l'Abitibi-Ouest	
Faire un pique-nique près des Portes du bout du monde	
Faire tourner le Rouet Géant	
Découvrir au moins 3 œuvres de Jacques Baril	
Trouver au moins 3 œuvres géantes d'Émilien Bélanger	
Visiter les ponts couverts	
Découvrir de l'extérieur le Magasin général D. Montreuil	
Observer le paysage à partir de différents belvédères	
Se tremper les pieds dans différents lacs	
Partager au moins 2 découvertes coups de cœur de l'Abitibi-Ouest	

Il existe plusieurs autres points d'intérêts à découvrir sur notre territoire, retrouvez-les sur la carte touristique.

#touristmeAO

Partagez vos photos avec nous sur les réseaux sociaux en utilisant le **#touristmeAO**.

Abitibi OUEST

TOURISME ABITIBI - OUEST

Ville de La Sarre

tourisme-abitibi-ouest.org

1 866 660-3318

Carte touristique 2020

L'évolution rapide de la situation liée à la Covid-19 pourrait entraîner des modifications et, de ce fait, invalider certaines informations. Avant de vous déplacer, nous vous conseillons de communiquez avec les divers lieux.

SITES ET ATTRAITS

1. **Société de la culture, de l'histoire et du patrimoine de Normétal**
   30, Avenue du Docteur-Bigué, Normétal
   819 788-2488 / 819 788-2943
2. **Boulangerie Lacroix**
   93, rue Commerciale, Normétal
   Boulangerie Lacroix
   819 788-2803 / 1 866 787-2803
3. **Les Portes du bout du monde**
   Au bout de la 3e Avenue Ouest, La Reine
   lareine.ao.ca/fr
   819 947-5271
4. **L'École Casse-Croûte La Reine**
   2, 1ère Rue Ouest, La Reine, J0Z 2L0
   L'école Casse-croûte La Reine
   819 947-2233
5. **La Maison Turgeon**
   857, 1er-et-10e Rang Est, Chazel
   Maison Turgeon
   819 333-7774
6. **La Route du patrimoine forestier**
   857, 1er-et-10e Rang Est, Chazel
   819 333-7774
7. **École du Rang II**
   269, Rang 2 (Route 111), Authier
   ecoledurang2.ca
   École du Rang 2 d'Authier
   1 866 336-3289 / 819 782-3289
8. **Collection Claude-Morin**
   630, 2e-et-3e Rang de Colombourg, Macamic
   villemacamic.qc.ca/collection
   819 782-4604
9. **Fromagerie Fromabitibi**
   + visite libre
   464, rang 10 de Colombourg, Macamic
   Les fromages Fromabitibi
   819 339-3913
10. **La Fraisonnée**
    autocueillette
    12, rang 3 Ouest, Clerval
    lafraisonnee.com
    La Fraisonnée
    1 866 783-2314
11. **Verger de l'Île Nepawa**
    430, chemin de l'Île-Nepawa, Clerval
    terroiretsaveurs.com/fr/cueillir-des-fruits-et-des-legumes/detailorganization/id/194
    819 333-2736
12. **Chapelle Notre-Dame-de-l'Espérance**
    Intersection du 4e rang de Sainte-Hélène-de-Mancebourg
13. **Magasin général D. Montreuil**
    52, rue Morin, Taschereau
    819 796-2219
14. **Fermette à petits pas**
    749, chemin des Pionniers, Taschereau
    fermetteapetitspas.com
    Fermette à petits pas
    819-301-2829
15. **Ferme la Poul-a-ries**
    768, Rang 4 et 5 Ouest, Poularies
    fermelapoularies.com
    Fermelapoularies
    819 782-5352
16. **Exposition Rogatien Vachon**
    71, 6e Avenue Ouest, Palmarolle
    819 787-2284
17. **Sanctuaire Notre-Dame-de-la-Confiance**
    72, 3e Avenue Ouest, Palmarolle
    819 787-3984
18. **Marché public de Palmarolle**
    Les vendredis de 14 h à 18 h du 26 juin au 11 septembre 2020
    139, rue Principale, Palmarolle
    marchepalmarolle.ca
    marchepublicpalmarolle
    819 923-9191
19. **Collection archéologique Joseph Bérubé**
    190, chemin de Gallichan, Gallichan
    819 339-6800
20. **Boutique de l'Atelier**
    556, chemin de la Rivière Est, Gallichan
    jacdegall.ca
    819 787-6078
21. **Église de Rapide-Danseur**
    563, route du Village, Rapide-Danseur
    rapide-danseur.ao.ca/fr
    819 948-2152/ 819 948-2147
22. **Société d'histoire et de généalogie de Sainte-Germaine-Boulé**
    194, rue Principale, Sainte-Germaine-Boulé
    shgsgb
    819 787-6221, poste 41
23. **Rouet Géant**
    Chemin J.-Alfred Roy (devant l'aréna), Sainte-Germaine-Boulé
24. **La maison du souvenir**
    311, Chemin de Laferté, Taschereau
    819 796-2400

NATURE ET PLEIN AIR

Vous retrouverez plus d'information sur certains sentiers du territoire sur le WWW.ACCESPLEINAIR.ORG

1. **Sentiers pédestres de Normétal**
   Entrée située au coin de la 3e Rue et de la 4e Avenue, Normétal
   normetal.ao.ca/fr
   819 788-2550
2. **Sentier multifonctionnel de Val-Saint-Gilles**
   980, montée des Gardes-Feu, Val-Saint-Gilles
   valst-gilles.ao.ca/fr
   819 333-2158
3. **Golf du 9**
   651, 8e-et-9e Rang Est, Dupuy
   819 783-2337
4. **Sentiers pédestres et poste d'observation du Grand Héron**
   Via le 6e-et-7e Rang Est, Macamic
   villemacamic.qc.ca
   819 782-4604
5. **Sentiers pédestres de la montagne à Fred**
   Via le chemin Langlois, tourner à droite sur le chemin du Petit un, Macamic (secteur Colombourg)
   villemacamic.qc.ca
   819 782-4604
6. **Sentiers pédestres de la Micro-forêt éducative et récréative**
   Accès via le chemin de la Forêt, Authier-Nord
   authier-nord.ao.ca/fr
   accespleinair.org
   819 782-3914
7. **Belvédère du Mont Panoramique**
   Accès via le chemin du Nord, direction Languedoc
   taschereau.ao.ca/fr
   819 796-2219
8. **Parc national d'Aiguebelle**
   Via la montée d'Aiguebelle, Taschereau
   sepaq.com/pq/aig
   1 800 665-6527 / 819 637-7322
9. **Cyclo-voie du partage des eaux**
   Départ au bout de la rue Dubreuil, le long de la voie ferrée, Taschereau
   carto.routeverte.com
   819 796-2219
10. **Sentiers pédestre du Domaine Roch Paradis**
    Accès à l'intersection de 12e Avenue Ouest et de la 1re Rue Ouest, Palmarolle
    accespleinair.org
    819 787-2284
11. **Club Skinoramik de Ste-Germaine-Boulé**
    2000, rang 2 et 3 Est, Sainte-Germaine-Boulé
    Club Skinoramik Ste-Germaine-Boulé
    819 787-6168
12. **Le marais Antoine**
    L'entrée Sud via le 2e-et-3e Rang Ouest , Roquemaure
    L'entrée Nord via le 4e-et-5e Rang Ouest, Roquemaure
    accespleinair.org
    819 787-6311 poste 221
13. **Marina de Gallichan**
    190, chemin de Gallichan, Gallichan
    gallichan.ao.ca
    819 333-7604
14. **Les sentiers du Détour (Parcs ruraux de Rapide-Danseur)**
    535, route du Village, Rapide-Danseur
    accespleinair.org
    819 948-2152
15. **Les sentiers de la Lune (Parcs ruraux de Rapide-Danseur)**
    Via le rang de la Lune, Rapide-Danseur
    accespleinair.org
    819 948-2152
16. **Sentiers des collines d'Hébécourt (forêt d'enseignement et de recherche du lac Duparquet)**
    Via la route 388 Ouest, tourner à gauche sur le chemin de la Mine, Rapide-Danseur
    ferld.uqat.ca
17. **Sentier du Balbuzard (forêt d'enseignement et de recherche du lac Duparquet)**
    Route 388, chemin du Balbuzard, station de recherche de la FERLD au lac Hébécourt
    ferld.uqat.ca
18. **Club de golf Duparquet**
    114, rue Principale, Duparquet
    golfduparquet.com
    Club de golf Duparquet
    819 948-2277

RESTAURANTS

Duparquet

Casse-croûte le p'tit glouton (saisonnier)
2, rue Principale, Duparquet
819 948-2578

Restaurant Club de Golf Duparquet
114, rue Principale, Duparquet
819 948-2277

La Reine

École Casse-croûte
2, 1ère Rue Ouest, La Reine
819 947-2233

Macamic

Casse-Croûte le Routier
19, 7e Avenue Est, Macamic
819 782-4041

Resto le Spot
75, rue Principale, Macamic
819 782-5567

Normétal

Casse-croûte la petite fringale
81, rue Commerciale, Normétal
819 788-2900

Normétal (suite)

Resto Pub Le Gaulois
80, rue de l'Église, Normétal
819 788-2800

Palmarolle

Au p'tit bonheur
175, rue Principale, Palmarolle
819 787-3777

Camping Rotary (saisonnier)
881, chemin des Linaigrettes, Palmarolle
819 787-2337

Poularies

Restaurant/dépanneur du Louve
734-A, avenue Baril Est, Poularies
819 730-3928

Rapide-Danseur

Casse-croûte le Caveau à patates (saisonnier)
1965, route 388, Rapide-Danseur
819 948-2148

Roquemaure

Camping municipal de Roquemaure (saisonnier)
834, 4e-et-5e Rang ouest, Roquemaure
819 787-6353

Taschereau

Casse-croûte Guylène (saisonnier)
16, rue Principale, Taschereau
819 301-3017

Chez Ginette
254, avenue Bergeron, Taschereau
819 796-3177

Crèmerie 007 (saisonnier)
45, rue Principale, Taschereau
819 442-3013

Val-Saint-Gilles

Le Poste
980, montée des Gardes-Feu, Val-Saint-Gilles
819 333-3151

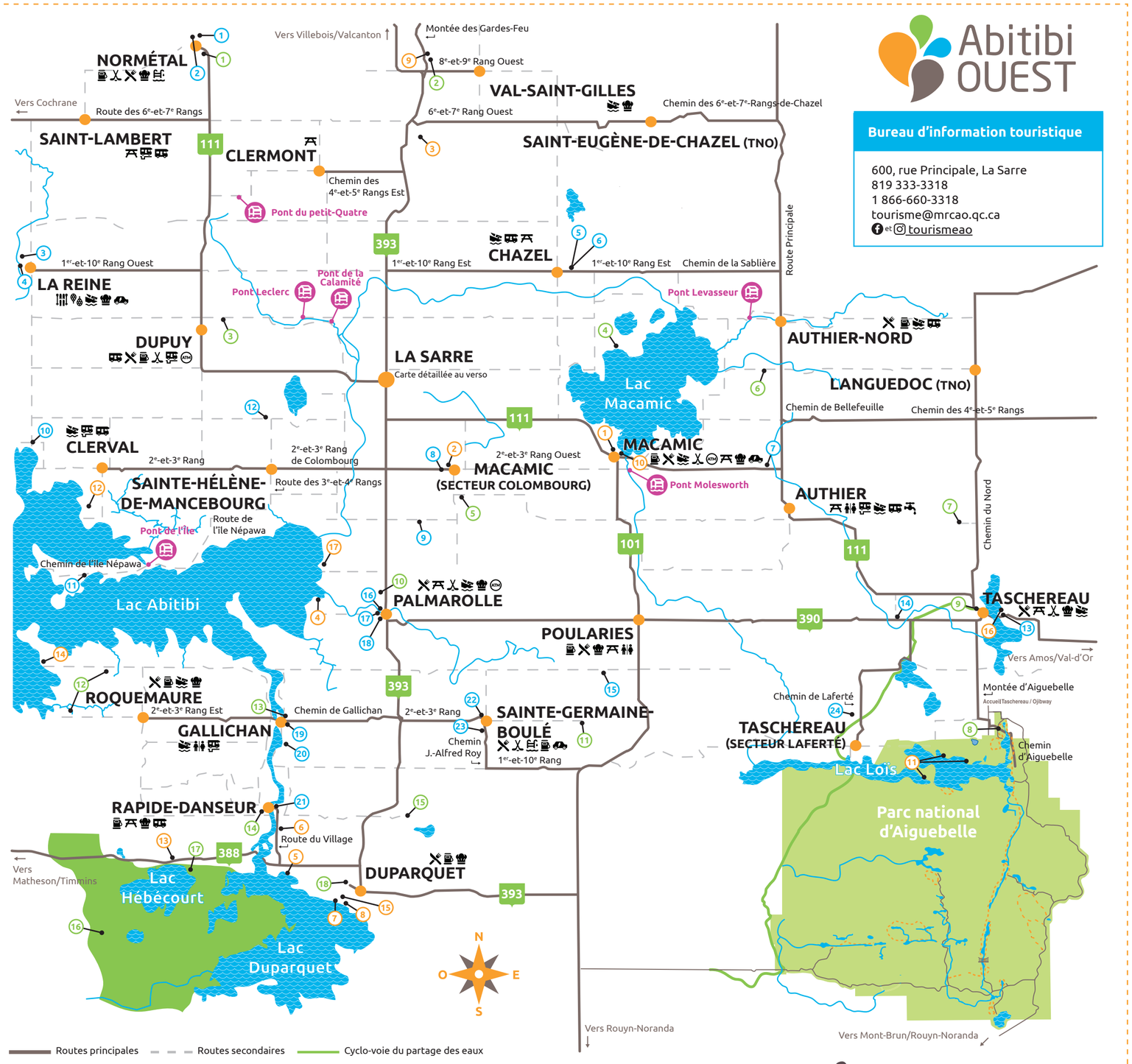

HÉBERGEMENT

Gîtes

1. **Maison Tardif** ★★
   Location de chambre seulement
   819 339-4302
2. **Gîte Le Presbytère**
   707, 2e et 3e Rang de Colombourg, Macamic
   gitelepresbytere.net
   Gîte Le Presbytère
   819 333-0222

Résidences de tourisme

3. **Chalet Lac Perron** (en cours d'évaluation)
   100, chemin du Lac Perron, Val-Saint-Gilles
   chaletlacperron
   819 975-2215
4. **Maison Lac Abitibi** ★★
   279, chemin des Montagnards, Palmarolle
   quebecoriginal.com
   819 301-2626 / 819 301-6345
5. **Domaine La Riveraine** (en cours d'évaluation)
   136, chemin Baril, Duparquet
   Domaine La Riveraine
   819 649-1890

Pourvoiries

6. **Pourvoirie du Portage** ★★ à ★★★★
   209, route du Village, Rapide-Danseur
   rapide-danseur.com
   Pourvoirie du Portage
   1 877 708-2323 / 819 948-2323

Pourvoiries (suite)

7. **Pourvoirie Fern** ★★ à ★★★★
   760, chemin des Pourvoiries, Duparquet
   pourvoiriefern.com
   Pourvoirie Fern-Officiel
   819 948-2566
8. **Pourvoirie des Îles du lac Duparquet** ★★★★
   774, chemin des Pourvoiries, Duparquet
   pourvoiriedesiles.com
   pourvoiriedesiles
   1 877 948-2420 / 819 948-2420

Campings

9. **Camping le Poste**
   980, montée des Gardes-Feu, Val-Saint-Gilles
   leposte.ca
   819 333-2158 / 819 333-3151

Campings (suite)

10. **Camping municipal de Macamic** ★
    90, 1re Rue Est, Macamic
    villemacamic.qc.ca
    819 782-4604
11. **Parc national d'Aiguebelle/Ojibway** ★★★
    Via la montée d'Aiguebelle, Taschereau
    sepaq.com/pq/aig
    1 800 665-6527 / 819 637-7322
12. **Aire d'accueil Au soleil couchant**
    765, chemin de la Plage-Petitclerc, Clerval
    clerval.ao.ca
    819 783-2640
13. **Café camping Hébécourt**
    824, route 388, Rapide-Danseur
    campingquebec.com
    819 948-2406

Campings (suite)

14. **Camping municipal de Roquemaure** ★★★
    834, 4e-et-5e Rang Ouest, Roquemaure
    campin.ca
    819 787-6353
15. **Camping Bon vent** ★★★
    733, chemin du Camping, Duparquet
    campingquebec.com
    819 948-2316
16. **Camping Bel Évasion** ★★★
    1447, chemin Poirier, Taschereau
    campingquebec.com
    819 763-6087
17. **Camping Rotary**
    881, chemin des Linaigrettes, Palmarolle
    campingquebec.com
    819 787-2337

LÉGENDE

Aire de repos	Chasse	Payant	Ski de fond
Alimentation	Descente de bateau	Pêche	Station d'essence
Aréna	Eau	Pêche blanche	Stationnement VR
Borne de recharge électrique	Électricité	Plage	Théâtre d'été/Animation
Belvédère/point d'observation	Gratuit	Prêt-à-camper	Vélo
Bloc sanitaire	Guichet automatique	Randonnée pédestre	Vélo de montagne
Boutique	Horaire variable	Raquette	Vidange pour VR/égout
Camping	Jeux d'eau	Réservation obligatoire	Visite guidée
Chalet	Location d'embarcation	Restaurant	Visite guidée pour groupe

TABLEAU DES DISTANCES
(À partir de La Sarre)

En Abitibi-Ouest	Km	Temps
Authier	32	0 h 23
Authier-Nord	35	0 h 26
Chazel	17	0 h 13
Clermont	17	0 h 14
Clerval	24	0 h 20
Duparquet	35	0 h 26
Dupuy	15	0 h 11
Gallichan	30	0 h 23
La Reine	29	0 h 23
Macamic	19	0 h 14
Macamic (secteur Colombourg)	11	0 h 09
Normétal	34	0 h 25
Palmarolle	16	0 h 13
Poularies	30	0 h 23
Rapide-Danseur	37	0 h 28
Roquemaure	39	0 h 30
Sainte-Germaine-Boulé	28	0 h 22
Sainte-Hélène-de-Mancebourg	14	0 h 11
Saint-Lambert	36	0 h 27
Taschereau	50	0 h 37
Taschereau (secteur Laferté)	56	0 h 42
Val-Saint-Gilles	24	0 h 10
St-Eugène-de-Chazel (TNO)	33	0 h 26
Languedoc (TNO)	48	0 h 37

En Abitibi-Témiscamingue	Km	Temps
Amos	96	1 h 10
Rouyn-Noranda	80	1 h 00
Val d'Or	166	2 h 00
Ville-Marie	204	2 h 27